Versorgungs- und Steuereinheit

Akkupack

- niemals öffnen
- ist mit einer filken 5A Schmelzsicherung versehen
- mittlerer Anschluss zur Stromabnahme
- rechter Anschluss zum laden

Laden des Akkupack

- beim laden leuchten zwei lampen rot und eine grün
- alle 3 lampen leuchten bei voll geladenem Akku grün

Laden des Akkupack

- beim laden leuchten zwei lampen rot und eine grün
- alle 3 lampen leuchten bei voll geladenem Akku grün

Versorgungsplatine

- Eingangsbuchse
- Ein-/Ausschalter
- Verpolungsschutz
- Schmelzsicherung

- Überspannungsschutz
- bereits voreingestellt
- löst die Sicherung bei Überspannung aus
- links: >12V | rechts: >15V

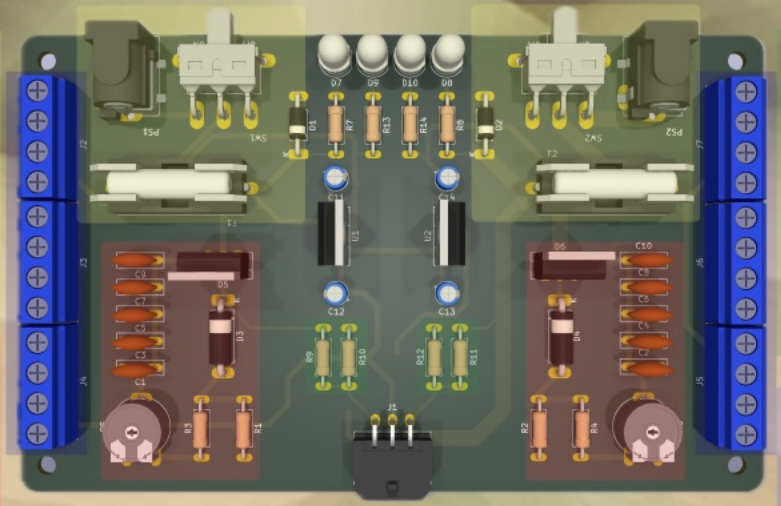

- Spannungsteiler
- Messung der Akkuspannung
- geht direkt auf einen Pin am ESP-32
- links: D39 | rechts: D36

- Spannungsklemmen
- links: 5V | rechts: 3,3V
- Versorgung von Sensoren, Servos etc.

PS1
SW1
D7
D9
D10
D8
D1
R7
R13
R14
R8
D2
SW2
PS2
F2
F1
C11
C14
U1
U2
C12
C13
D6
C10
C9
D5
C8
C7
C6
C5
C4
C3
C2
C1
D3
D4
R9
R10
R12
R11
J1
R3
R1
R2
R4
J2
J3
J4
J7
J6
J5

Steuerplatine

Konfiguration 1 -
zwei Motoren ansteuern

Konfiguration 2 -
keine Motoren ansteuern
Pins frei belegbar

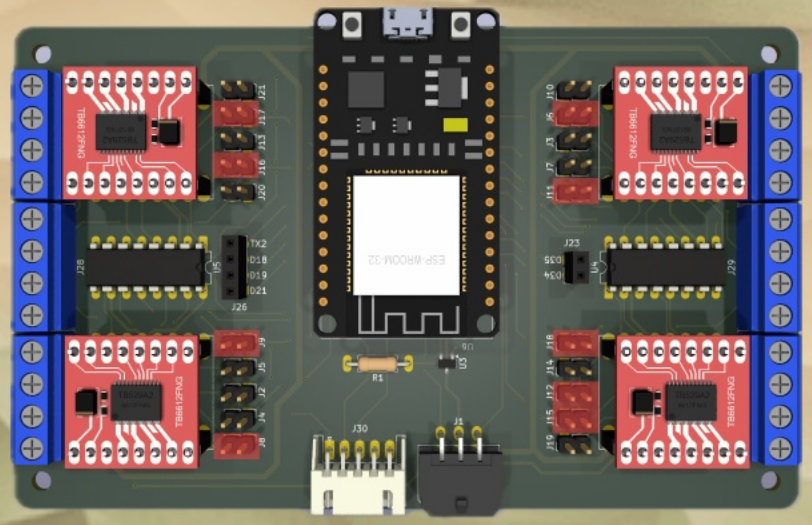

Konfiguration 4 -
ein Motor ansteuern
ein Pin frei belegbar

Konfiguration 3 -
Leistungskanäle parallel
ein Pin frei belegbar

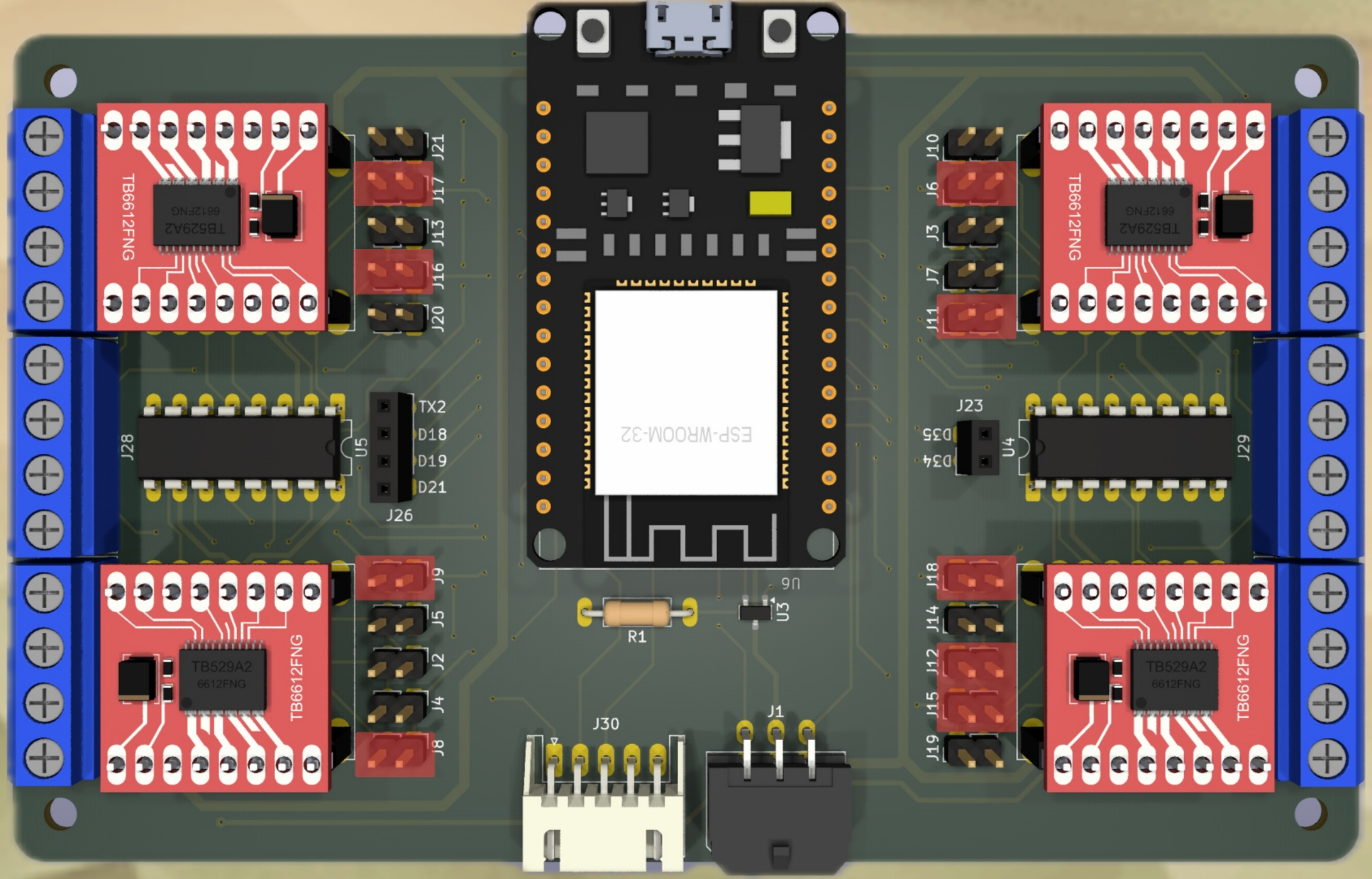
TB6612FNG
TB529A2
6612FNG
J21
J17
J13
J16
J20
J28
U5
TX2
D18
D19
D21
J26
J9
J5
J2
J4
J8
ESP-WROOM-32
R1
U6
U3
J30
J1
J10
J6
J3
J7
J11
J23
D35
D34
U4
J29
J18
J14
J12
J15
J19

Was kann man damit jetzt machen

- bis zu 8 Motoren treiben
  - oder 4 leistungsstarke
- 16 Lasten mit variabler Spannung versorgen (Lampen, E-Magnet etc.)
- Sensoren auslesen und versorgen
- Fernsteuerbar via Bluetooth
- Servos ansteuerbar

Versorgungs- und Steuereinheit

Zum Mitnehmen. Jederzeit wieder abrufbar.

Sie haben etwas vergessen? Möchten ein wenig tiefer eintauchen? Scannen oder klicken Sie unten, um diese Präsentation zu öffnen. Jederzeit, überall.

Präsentation ansehen